Sabato 30 marzo

Apertura della Chiesa per l'Adorazione della Croce e per l'Adorazione presso l'Altare della Riposizione

Mattino *ore 7,00 -12,00*
Pomeriggio *ore 14,30 -18,00*
(alle ore 18,00 la Chiesa chiude per la preparazione della Veglia Pasquale)

Durante questa giornata invitiamo i genitori a trovare un momento per la preghiera con i figli davanti al Crocifisso o all'Altare della Riposizione

ore 8,00 **Recita delle Lodi**

ore 20,30 **Solenne Veglia Pasquale**
"La madre di tutte le Veglie"

E' il momento più importante di tutto il triduo Pasquale. Il popolo dei redenti veglia e attende l'annuncio della Risurrezione di Cristo.

Domenica 31 marzo
Santa Pasqua

Sante Messe: ore 8,30 e 11,00
in chiesa parrocchiale

ore 9,30 a Navedano

1 aprile
LUNEDI' DELL'ANGELO

Santa Messa ore 11,00
in chiesa parrocchiale

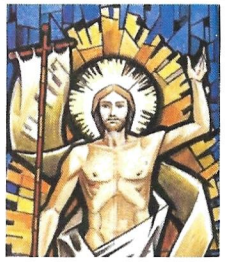

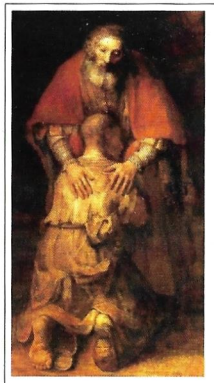

SANTE CONFESSIONI

GIOVANI E ADULTI

Sabato 23 marzo
ore 9,30 - 11,00 don Giovanni
ore 15,00-17,30 don Giovanni

Domenica 24 marzo
ore 14,30 - 17,30 Padre Saveriano e don Giovanni

Lunedì 25 marzo
ore 15,00 - 18,00 don Giovanni

Martedì 26 marzo
ore 15,00 - 16,30 don Giovanni e Padre Saveriano

Mercoledì 27
ore 15,00 - 16,30 don Giovanni e Padre Saveriano

Venerdì 29 marzo
ore 9,30 - 11,30 Padre Saveriano e don Giovanni
ore 16,30-18,00 don Giovanni

Sabato 30 marzo
ore 15,00-18,00 Padre Saveriano e don Giovanni

Ragazzi, Preadolescenti e Adolescenti

IV Primaria	Martedì 26 marzo ore 16,30
V Primaria	Mercoledì 27 marzo ore 16,30
I,II,III Sec.	Mercoledì 27 marzo ore 16,30
Superiori	Martedì 26 marzo ore 17,30

BUONA PASQUA!

Parrocchia
Santa Maria Assunta
Senna Comasco

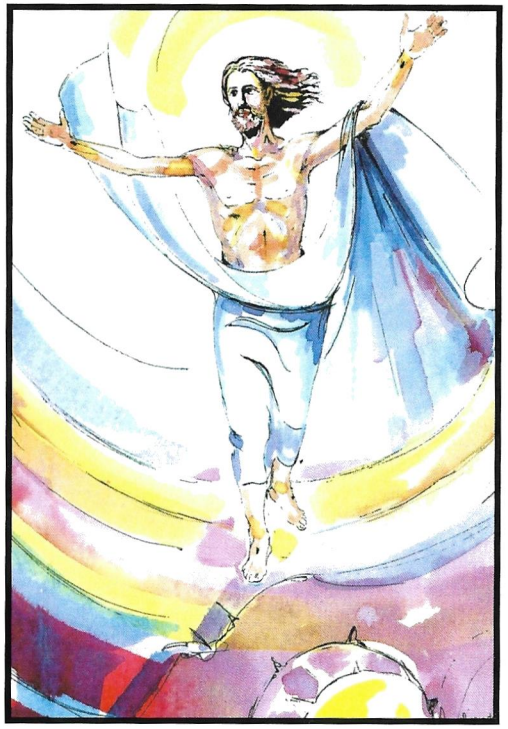

Santa Pasqua
2024

Celebrazioni della Settimana Santa

Domenica 24 marzo

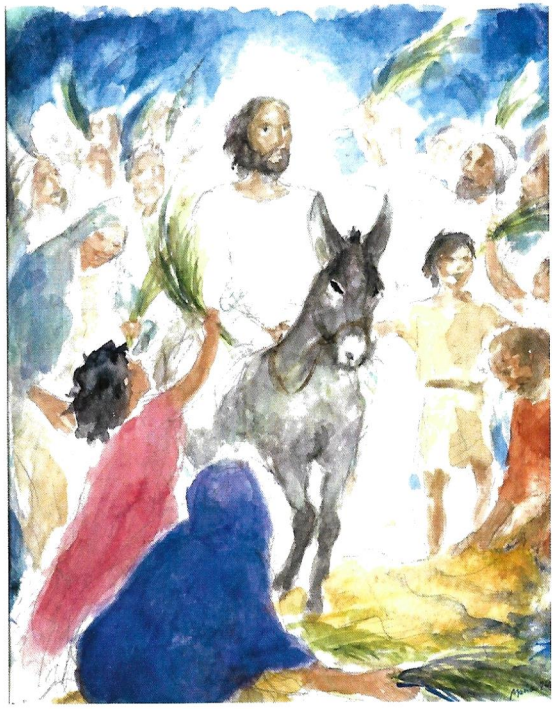

ore 8,30 Santa Messa

ore 9,15 Benedizione degli Ulivi e Santa Messa a Navedano

ore 10, 45 In Oratorio benedizione degli Ulivi e processione verso la chiesa dove alle ore 11,00 celebreremo la santa Messa.

In fondo alla chiesa parrocchiale si potrà prendere l'ulivo benedetto da portare nelle case

Giovedì 28 marzo

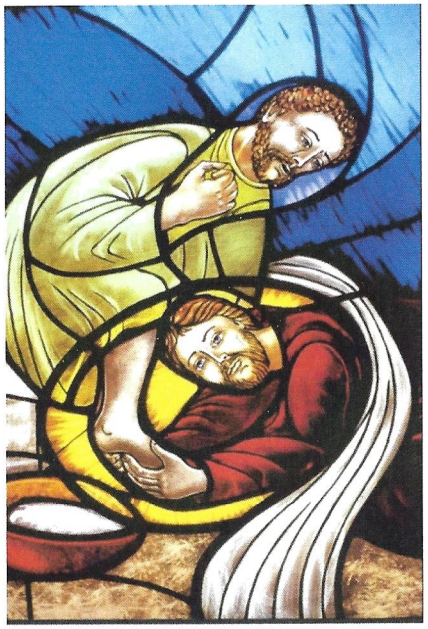

ore 16,00: Nella chiesa di Senna Santa Messa nel Memoriale dell'Istituzione dell'Eucarestia e del Servizio reciproco per bambini e ragazzi. Lavanda dei piedi e consegna della veste di I Comunione ai ragazzi della IV Primaria.

ore 20,30: **Santa Messa *"Nella Cena del Signore".***

Dopo la Celebrazione, la chiesa rimarrà aperta fino alle ore 24,00 per l'Adorazione personale davanti all'Altare della Riposizione

ore 23,30 In chiesa, Celebrazione comunitaria *dell'Ufficio delle Letture* del Venerdì Santo.

Venerdì 29 marzo

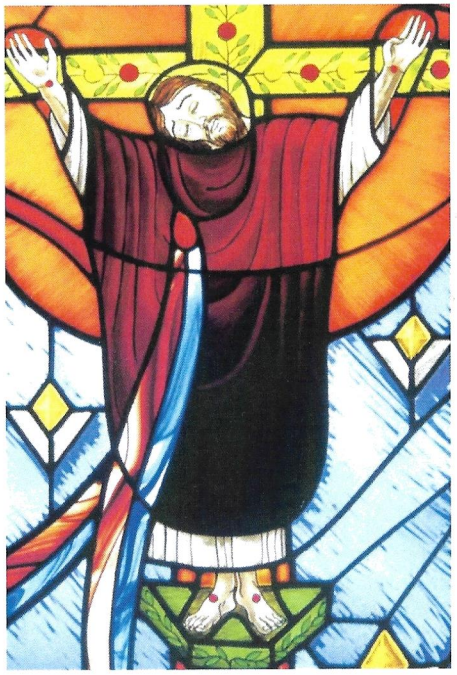

Ore 8,00: Recita delle Lodi.

Ore 8,00: Dalla Piazza della chiesa di Cucciago partenza per il *"Giro delle 7 chiese"*
(si veda il volantino)

Ore 15,00: Celebrazione della ***"Passione del Signore"***

Ore 20,30: *"Via Crucis"* a Cucciago. Partenza dal Cimitero. Arrivo in chiesa.

In caso di maltempo la Via Crucis si terrà nella chiesa Parrocchiale di Cucciago